



# BETEX Concept

ENVIRONNEMENT – STRUCTURE – DESIGN

## NOS RÉFÉRENCES

---

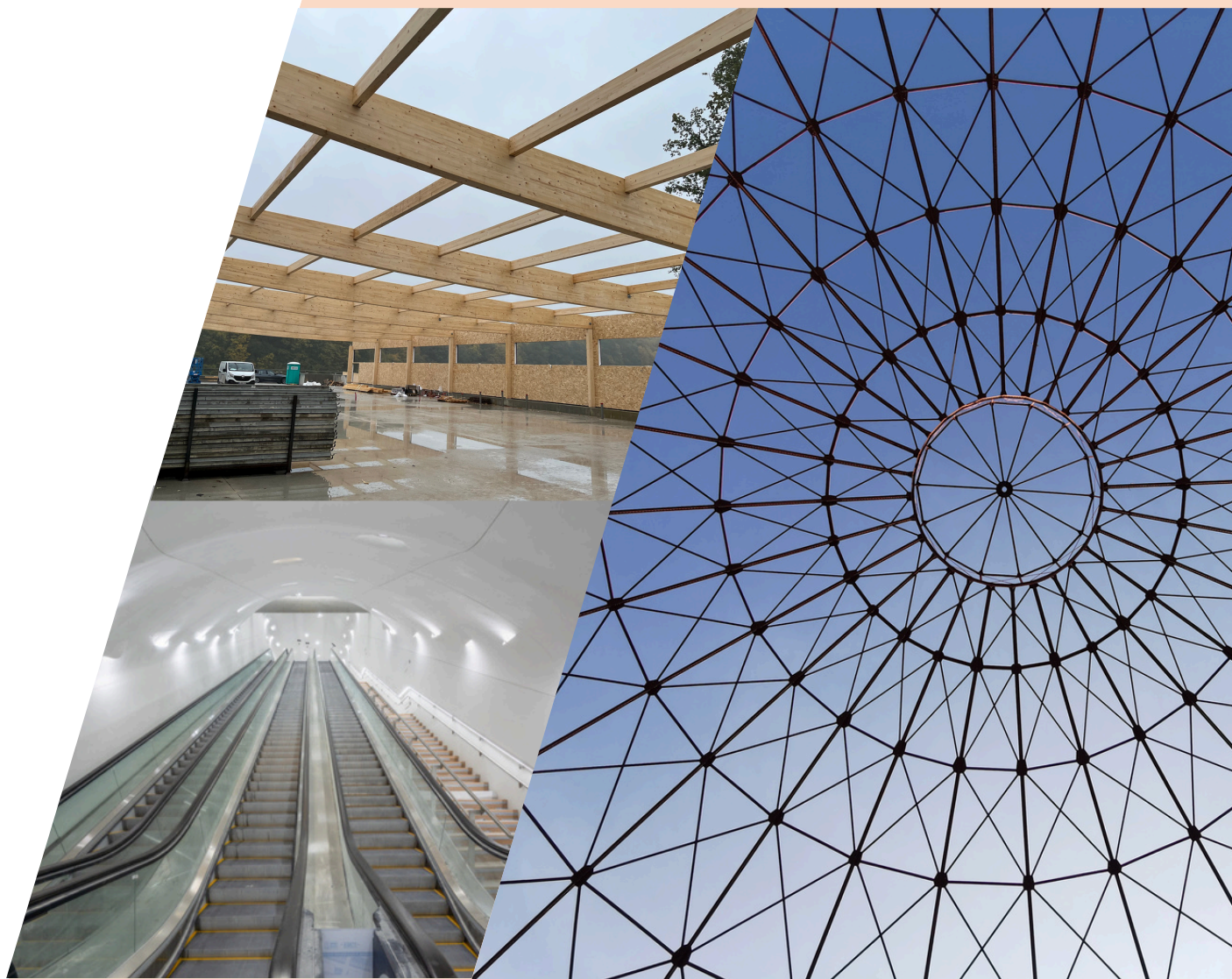



## MONASTÈRE DE LA VISITATION

PARIS 6e (75)

- **Maîtrise d'ouvrage** : Diocèse de Paris
- **Architecte** : Agence Duthilleul
- **Surface** : 9 000 m<sup>2</sup>
- **Montant des travaux** : 22 M€



## LOGEMENTS ET BUREAUX

RUE BUISSON ST LOUIS PARIS 10e (75)

- **Maîtrise d'ouvrage** : Osmose
- **Architecte** : ACA
- **Surface** : 3 000 m<sup>2</sup>
- **Montant des travaux** : 3 M€



## MAIRIE ET SALLE COMMUNALE

ST-LAURENT DU VERDON (04)

- **Maîtrise d'ouvrage** : Commune de St Laurent
- **Architecte** : Studio Ueno
- **Surface** : 400 m<sup>2</sup>
- **Montant des travaux** : 1,3 M€



## CRÉATION D'APPARTEMENTS DUPLEX

PLACE CATROUX PARIS 17e (75)

- **Maîtrise d'ouvrage** : Crédit Agricole Immobilier
- **Architecte** : MP ATELIER D'ARCHITECTURE
- **Surface** : 3 200 m<sup>2</sup>
- **Montant des travaux** : 20 M€

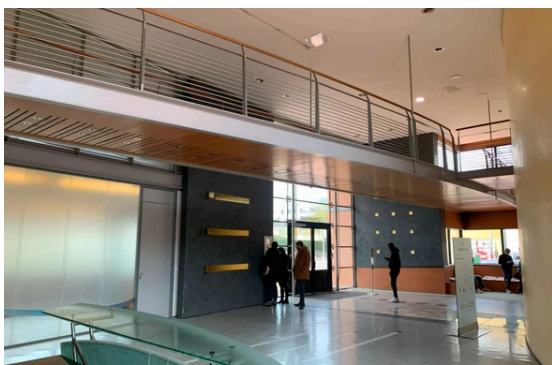

## EXTENSION DE BUREAUX

IVRY SUR SEINE (94)

- **Maîtrise d'ouvrage** : Foncière
- **Architecte** : Atelier Quinez-Vingts
- **Surface** : 1 500 m<sup>2</sup>
- **Montant des travaux** : 1,5 M€



## RÉPARATION D'ENTREPÔT LOGISTIQUE

PORTE CHAMBORD-MER (41)

- **Maîtrise d'ouvrage** : Deret
- **Architecte** : Realize
- **Surface** : 5 500 m<sup>2</sup>
- **Montant des travaux** : 300 k€



## COMMERCES & BUREAUX

LA VALETTE (83)

- **Maîtrise d'ouvrage** : Astor Capital
- **Architecte** : Atelier 3C
- **Surface** : 5 400 m<sup>2</sup>
- **Montant des travaux** : 4,2 M€



## LOGEMENTS CLOS DE LISA

MARSEILLE (13)

- **Maîtrise d'ouvrage** : SSCV TPLD
- **Architecte** : Atelier Empreinte
- **Surface** : 7 000 m<sup>2</sup>
- **Montant des travaux** : 12 M€



## LOGEMENTS DE RAPPORT

PARIS 6e (75)

- **Maîtrise d'ouvrage** : Eiffage Immobilier
- **Architecte** : Agence Duthilleul
- **Surface** : 6 500 m<sup>2</sup>
- **Montant des travaux** : 13 M€



## COMMERCES

LA VALETTE (83)

- **Maîtrise d'ouvrage** : Astor Capital
- **Architecte** : Atelier 3C
- **Surface** : 3 300 m<sup>2</sup>
- **Montant des travaux** : 3,2 M€



## ACCUEIL DE L'ABBAYE DE TUFFÉ

VAL DE CHÉRONNE (72)

- **Maîtrise d'ouvrage :** Mairie de Tuffé
- **Architecte :** Grégoire Defrance
- **Surface :** 150 m<sup>2</sup>
- **Montant des travaux :** 550 k€



## EXTENSION D'UNE MAISON

LA NOÉ GONTIER (53)

- **Maîtrise d'ouvrage :** Client particulier
- **Architecte :** MARA Architectes
- **Surface :** 200 m<sup>2</sup>
- **Montant des travaux :** 350 k€



## MAGASIN ALDI

TRETS (13)

- **Maîtrise d'ouvrage :** Immaldi
- **Architecte :** Atelier 3C
- **Surface :** 2 500 m<sup>2</sup>
- **Montant des travaux :** 5 M€



## GÎTE LES MARIONS

CHIDDES (71)

- **Maîtrise d'ouvrage :** Narayani
- **Architecte :** Forest Architecte
- **Surface :** 800 m<sup>2</sup>
- **Montant des travaux :** 400 k€



## LOGEMENTS ASSOCIATIFS

PARIS 6e (75)

- **Maîtrise d'ouvrage :** Diocèse de Paris
- **Architecte :** Agence Duthilleul
- **Surface :** 1 000 m<sup>2</sup>
- **Montant des travaux :** 3 M€



## GARE DE MÉTRO CNIT - LA DÉFENSE

PUTEAUX (92)

- **Maîtrise d'ouvrage** : SNCF Réseau - Projet École
- **Architecte** : Agence Duthilleul
- **Surface** : NC
- **Montant des travaux** : NC



## PERGOLA DU MÉTRO CMF

CLICHY MONTFERMEIL (93)

- **Maîtrise d'ouvrage** : MGP
- **Architecte** : Bordas Peiro & EMBT
- **Surface** : 1 500 m<sup>2</sup>
- **Montant des travaux** : 5 M€



## URBAN VILLAGE

TAVERNY (95)

- **Maîtrise d'ouvrage** : Urban Village
- **Architecte** : P. Garcia & E. Penel
- **Surface** : 11 000 m<sup>2</sup>
- **Montant des travaux** : 20 M €



## URBAN SOCCER & PADEL

ANGERS (49)

- **Maîtrise d'ouvrage** : Urban Soccer
- **Architecte** : Paul Garcias
- **Surface** : 2 000 m<sup>2</sup>
- **Montant des travaux** : 1 M €



## TOILES D'OMBRE PLACE RASPAIL

TOULON (83)

- **Maîtrise d'ouvrage** : Ville de Toulon
- **Architecte** : Citadia Design
- **Surface** : 100 m<sup>2</sup>
- **Montant des travaux** : 250 k€

**LOGEMENTS RUE DOUDEAUVILLE**

PARIS 18e (75)

- **Maîtrise d'ouvrage** : Novedis
- **Architecte** : PAB Architecture
- **Surface** : 3 750 m<sup>2</sup>
- **Montant des travaux** : 5 M€

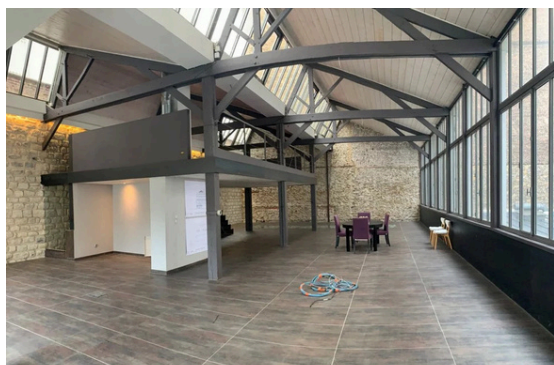
**BUREAUX RUE FAIDHERBE**

PARIS 11e (75)

- **Maîtrise d'ouvrage** : Osmose
- **Architecte** : Rubikle & BAAU
- **Surface** : 1 200 m<sup>2</sup>
- **Montant des travaux** : 2 M€

**PROGRAMME MIXTE**

AVENUE REILLE PARIS 14e (75)

- **Maîtrise d'ouvrage** : Client particulier
- **Architecte** : Agence Duthilleul
- **Surface** : 2 600 m<sup>2</sup>
- **Montant des travaux** : 4 M€

**SURÉLÉVATION BOIS**

RUE DU COTEAU MARSEILLE (13)

- **Maîtrise d'ouvrage** : Client particulier
- **Architecte** : TC Architecture
- **Surface** : 180 m<sup>2</sup>
- **Montant des travaux** : 350 k€

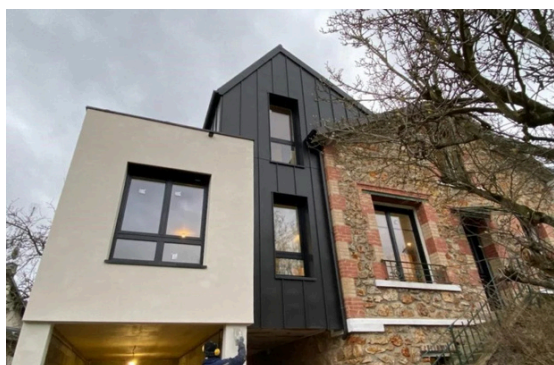
**EXTENSION D'HABITATION**

VERRIÈRE (91)

- **Maîtrise d'ouvrage** : Client particulier
- **Architecte** : Laurence Cornou
- **Surface** : 250 m<sup>2</sup>
- **Montant des travaux** : 450 k€